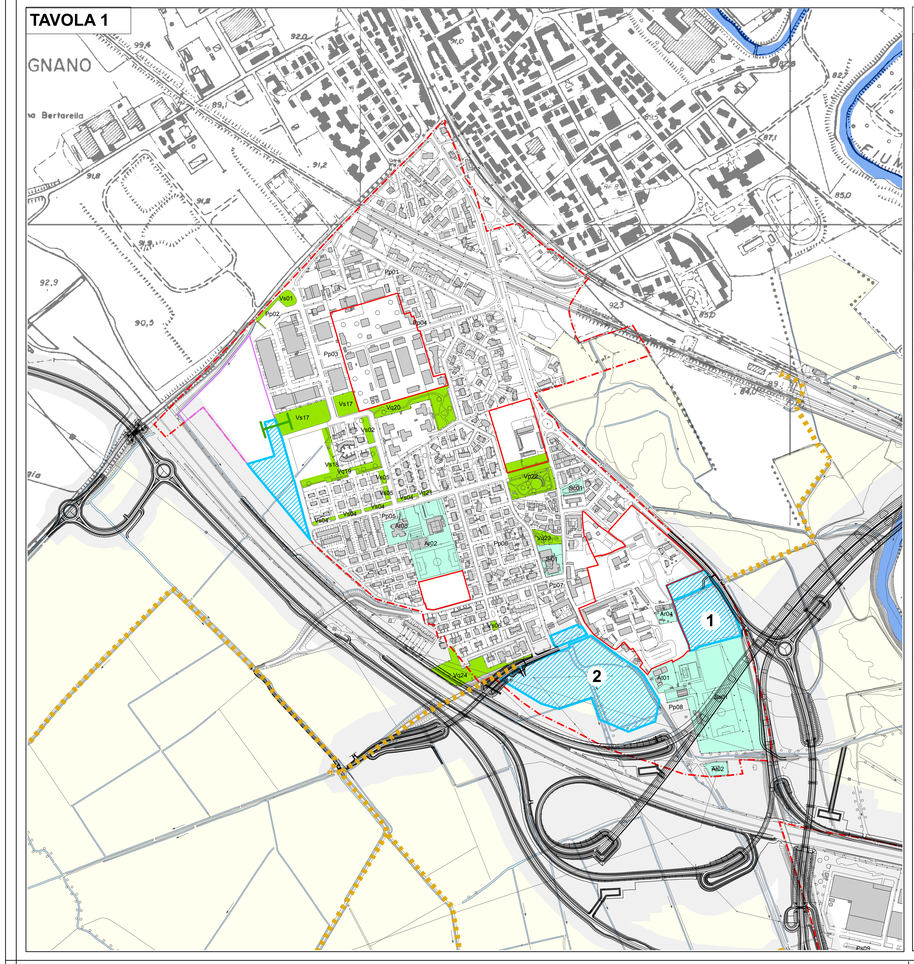

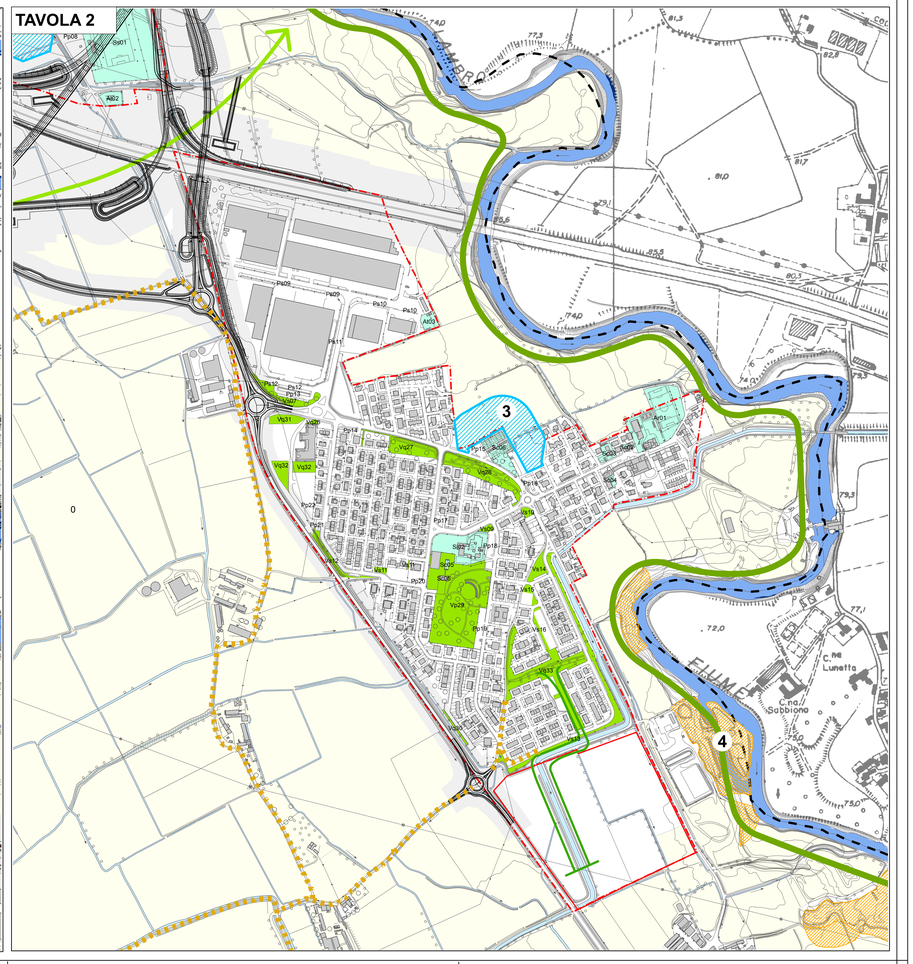

Sistema dei servizi

- Servizi pubblici o di uso e interesse pubblico (Vedi TAV.SA01)
- Aree a verde pubblico esistenti
- Continuità delle aree verdi all'interno degli ambiti di trasformazione
- 1 Nuova scuola elementare
- 2 Nuovo centro sportivo comunale
- 3 Aree per ampliamento cimiteriale
- 4 Sistemazione a parco delle aree di bonifica

Ambiti di trasformazione

- Aree di interesse pubblico e di compensazione
- Ambiti di trasformazione a vocazione residenziale
- Ambiti di trasformazione vocazione produttiva

Viabilità

- Viabilità sovracomunale di progetto e relative salvaguardie
- Percorsi ciclo pedonali di fruizione rurale

- Perimetro del Parco Agricolo Sud Milano
- Confine comunale

Adozione con delibera del C.C. n°.....del.....
Pubblicazione il .....
Approvazione con delibera C.C. n°.....del.....
Pubblicazione sul BURL n°.....del.....

Gruppo di progettazione PGT: Arch. Franco Aprà, Arch Marco Engel con Fabrizio Calloni
Correzione errori materiali: Responsabile Ufficio Tecnico Comunale Mauro Brocca
Variante 2016: Ing. Paolo De Vizzi, Ing. Fabrizia Palavicini

Comune di Cerro al Lambro
Provincia di Milano

PGT

Piano dei Servizi

Carta del Piano dei Servizi

Variante 2016

scala 1/5.000 Tav. SP 01 maggio 2016